

Die Nutzung dieses Auszugs ist im Rahmen des § 11 (1) DVOZ/VermkatG NRW zulässig. Zuwiderhandlungen werden nach § 27 VermkatG NRW verfolgt.

Nur für den Dienstgebrauch

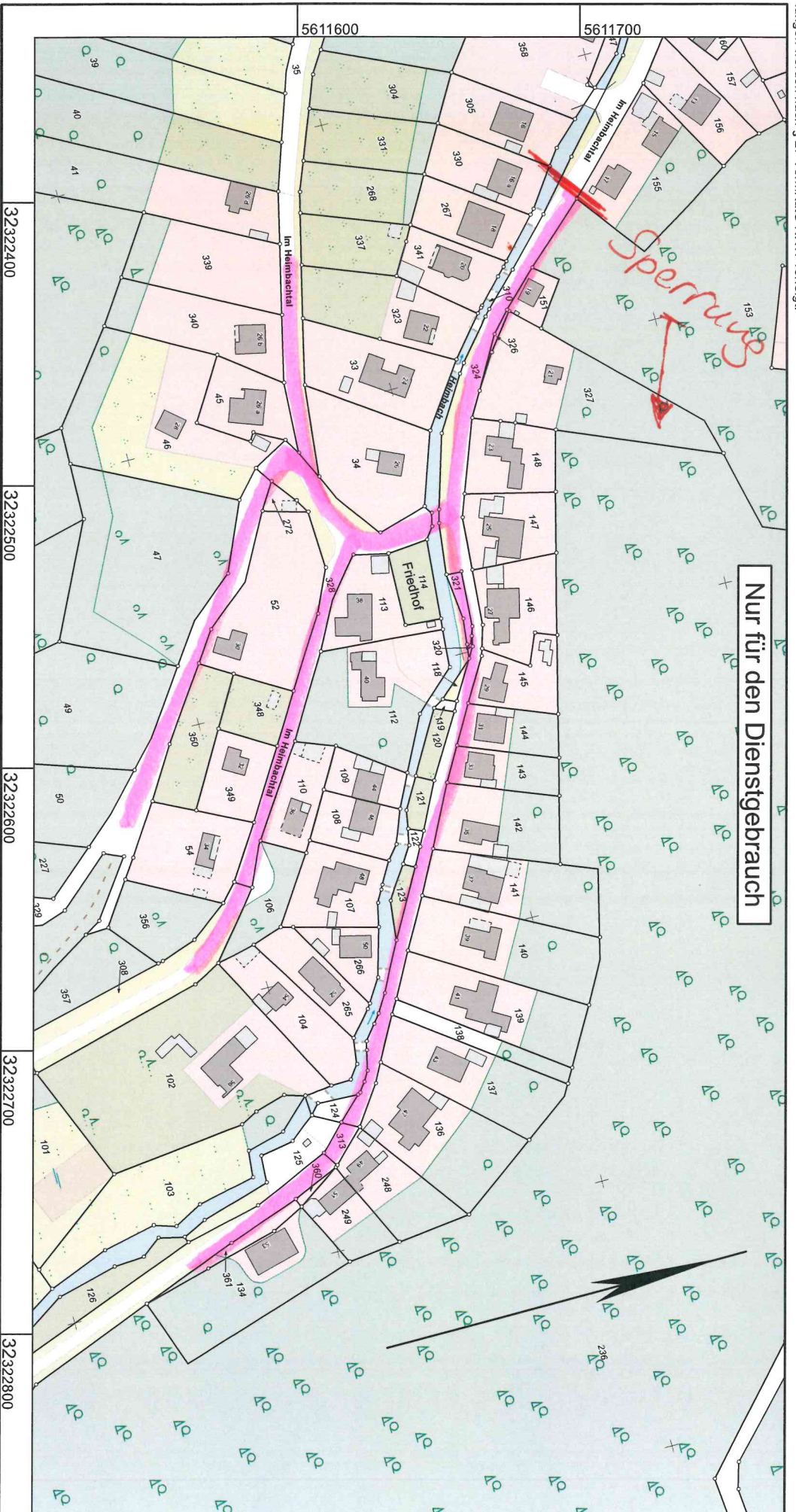

**Kreis Düren**  
**Katasteramt**  
Bismarckstraße 16  
52351 Düren

Maßstab 1 : 2000



**Auszug aus dem**  
**Liegenschaftskataster**  
Flurkarte NRW 1:2000

Flurstück: 151  
Flur: 7  
Gemarkung: Heimbach  
Im Heimbachtal 19, Heimbach

Erstellt: 30.09.2021  
Zeichen:

*Sperrung*